

COMUNE DI MARSICO VETERE

VILLA D'AGRI
PROVINCIA DI POTENZA

Variante Morfologica in zona C3 Omogenea residenziale, delimitata da Via Nazionale, Strada PRg, Via Pedali le Grotte.

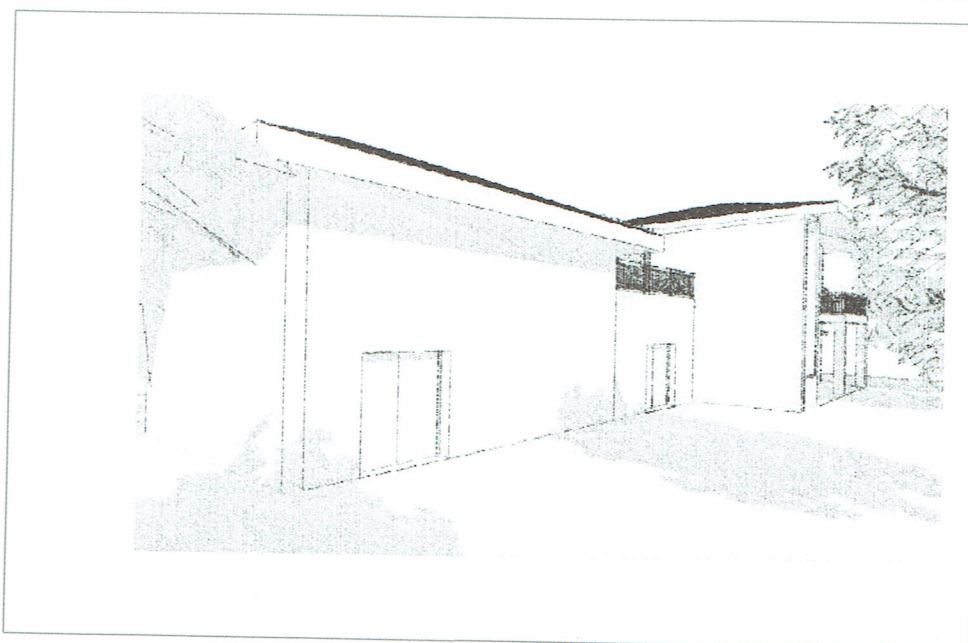

TAVOLA

D.

Planimetria Catastale

Committenti

IL PROGETTISTA
(Dott. Arch.
Salvatore BRUNO)



STUDIO DI ARCHITETTURA • Dott. Arch. Salvatore BRUNO • Via Dora n. 21 85010 - Gallicchio - PZ

Direzione Provinciale di Potenza Ufficio Provinciale - Territorio - Direttore MARIA MARGHERITA ANNA MATTELLA - stato di Approvazione Cartografica

Esito dell'aggiornamento cartografico - Atto di aggiornamento protocollo n. 2021/19550 del 12/4/2021

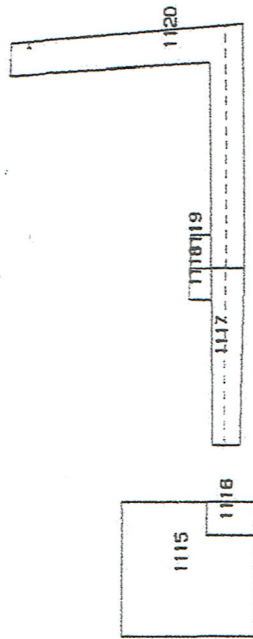

Comune: MARSICOVERERE
Foglio: 28
Richiedente: CARLUCCI DOMENICO
Scala originale: 1:1000
Dimensione cornice: 267.000 x 189.000 metri
12-Apr-2021 7:35:52
Prot. n. PZ19550/2021

6 Particelle: 1115,1116,1117,1118,1119,1120

010-0

NE=5000